

HOTĂRÂREA nr. 420 din 26.09.2019

privind dezmembrarea în 2 loturi a unui teren, în suprafață de 2572 mp, proprietate a municipiului Galați, situat pe str. Traian, nr. 390

Inițiator: Primarul municipiului Galați, Ionuț-Florin Pucheanu

Numărul și data depunerii proiectului de hotărâre: 467/10.09.2019

Consiliul local al municipiului Galați, întrunit în ședință ordinară în data de 26.09.2019;

Având în vedere referatul de aprobare nr. 1301631/10.09.2019, a inițiatorului - Primarul municipiului Galați, Ionuț-Florin Pucheanu;

Având în vedere raportul comun de specialitate nr. 1301635/10.09.2019, al Direcției Patrimoniu, al Direcției Financiar Contabilitate și al Serviciului Juridic și Legalitate;

Având în vedere avizul comisiei de buget-finanțe, administrarea domeniului public și privat al municipiului;

Văzând referatul de admitere nr. 71842 din 26.07.2019, al Biroului de Cadastru și Publicitate Imobiliară Galați;

Având în vedere dispozițiile art. 36, alin. (1) din Legea fondului funciar nr. 18/1991, republicată, cu modificările și completările ulterioare;

Având în vedere dispozițiile art. 4 din Legea nr. 213/1998 privind bunurile proprietate publică, republicată, cu modificările și completările ulterioare;

Având în vedere dispozițiile Legii nr. 7/1996 a cadastrului și publicității imobiliare, republicată, cu modificările și completările ulterioare;

Având în vedere dispozițiile Ordinului Directorului General al Agenției Naționale de Cadastru și Publicitate Imobiliară nr. 700/09.07.2014 privind aprobarea Regulamentului de avizare, recepție și înscriere în evidențele de cadastru și carte funciară, cu modificările și completările ulterioare;

Având în vedere dispozițiile art. 129, alin. (1) din Ordonanța de Urgență a Guvernului nr. 57/2019 privind Codul administrativ;

În temeiul art. 139, alin. (3), lit. "g" din Ordonanța de Urgență a Guvernului nr. 57/2019 privind Codul administrativ,

H O T Ă R Ă Ș T E :

Art. 1 – (1) *Se aprobă dezmembrarea în 2 loturi a unui teren, în suprafață de 2572 mp, proprietate a municipiului Galați, situat pe str. Traian, nr. 390, după cum urmează:*

-Lot 1 - cu suprafața măsurată de 358 mp, având numărul cadastral 128776,

-Lot 2 - cu suprafața măsurată de 2214 mp, având numărul cadastral 128777;

(2) Terenurile sunt individualizate în anexa care face parte integrantă din prezenta hotărâre.

Art. 2 - *Primarul municipiului Galați se împuternicește cu ducerea la îndeplinire a prevederilor acestei hotărâri.*

Art. 3 – *Secretarul general al municipiului Galați va asigura transmiterea și publicitatea prezentei hotărâri.*

Președinte de ședință,

*Contrasemnează,
Secretar General,*

PLAN DE AMPLASAMENT SI DELIMITARE A IMOBILULUI
CU PROPUNEREA DE DEZLIPIRE
Scara 1:500

Anexa nr.1.36

Nr. cadastral 127784	Suprafata masurata a imobilului (mp) 2572	Adresa imobilului Mun.Galati, Str. Traian nr. 390, Lot 2
Nr Cartea Funciara 127784		Unitatea Administrativ Teritoriala (UAT) GALATI

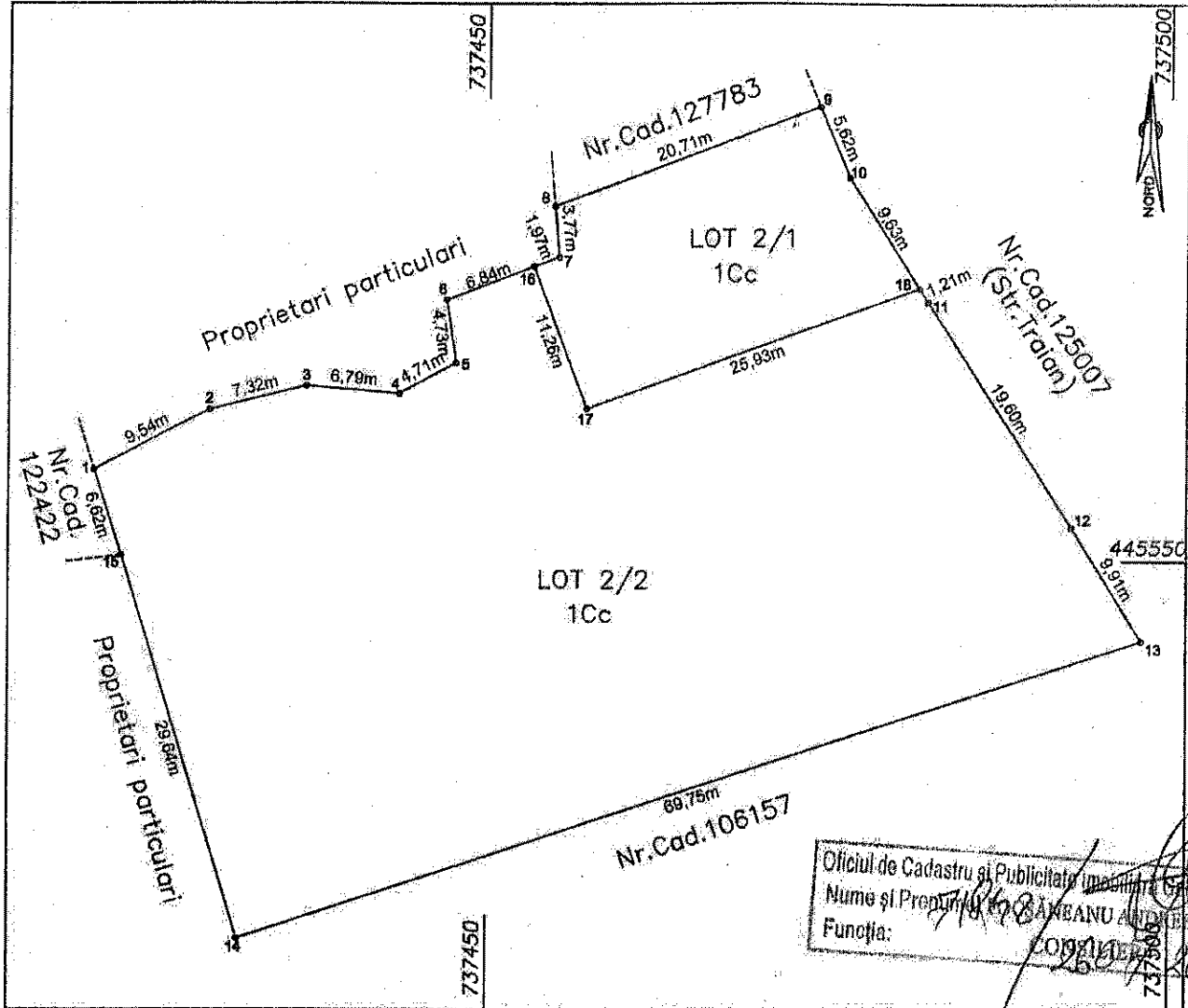

Oficiul de Cadastru și Publicitate Imobiliară
Nume și Prenume: ANBĂNU ANDREEA
Funcția: *[Signature]*
26.09.2019

Dezlipire imobil

Situatia actuala (inainte de dezlipire)				Situatia viitoare (dupa dezlipire)			
Nr. cad.	Suprafata m.p.	Categoria de folosinta	Descrierea imobilului	Nr. cad.	Suprafata m.p.	Categoria de folosinta	Descrierea imobilului
127784	2572	Cc	Str. Traian nr. 390, Lot 2		358	Cc	Str. Traian nr. 390, Lot 2/1
					2214	Cc	Str. Traian nr. 390, Lot 2/2
Total	2572			Total	2572		

Executant: SC ALFA IM SRL

Inspector

Confirm executarea masuratorilor teren, corectitudinea integritatii documentelor cadastrale si corespondenta acestora cu realitatea din teren.
DE AUTORIZARE
Seria RO-GL-F
Nr. 0025/7.10.2010
MIST IOSIF
CATEGORIA 3 NC
ALFA IM S.R.L.
CLASA

Confirm introducerea imobilului in baza de date integrata si atribuirea numarului cadastral

Semnatura si parafa

Data.....

Data: Iulie 2019

Stampila BCPI

PLAN DE AMPLASAMENT SI DELIMITARE A IMOBILULUI
SCARA 1:500

Anexa nr. 1.35

Nr. cadastral	Suprafata masurata a imobilului (mp)	Adresa imobilului
	358	Mun. Galati, Str. Traian nr. 390, Lot 2/1
Nr. Cartea Funciara	Unitatea Administrativ Teritoriala (UAT)	
	GALATI	

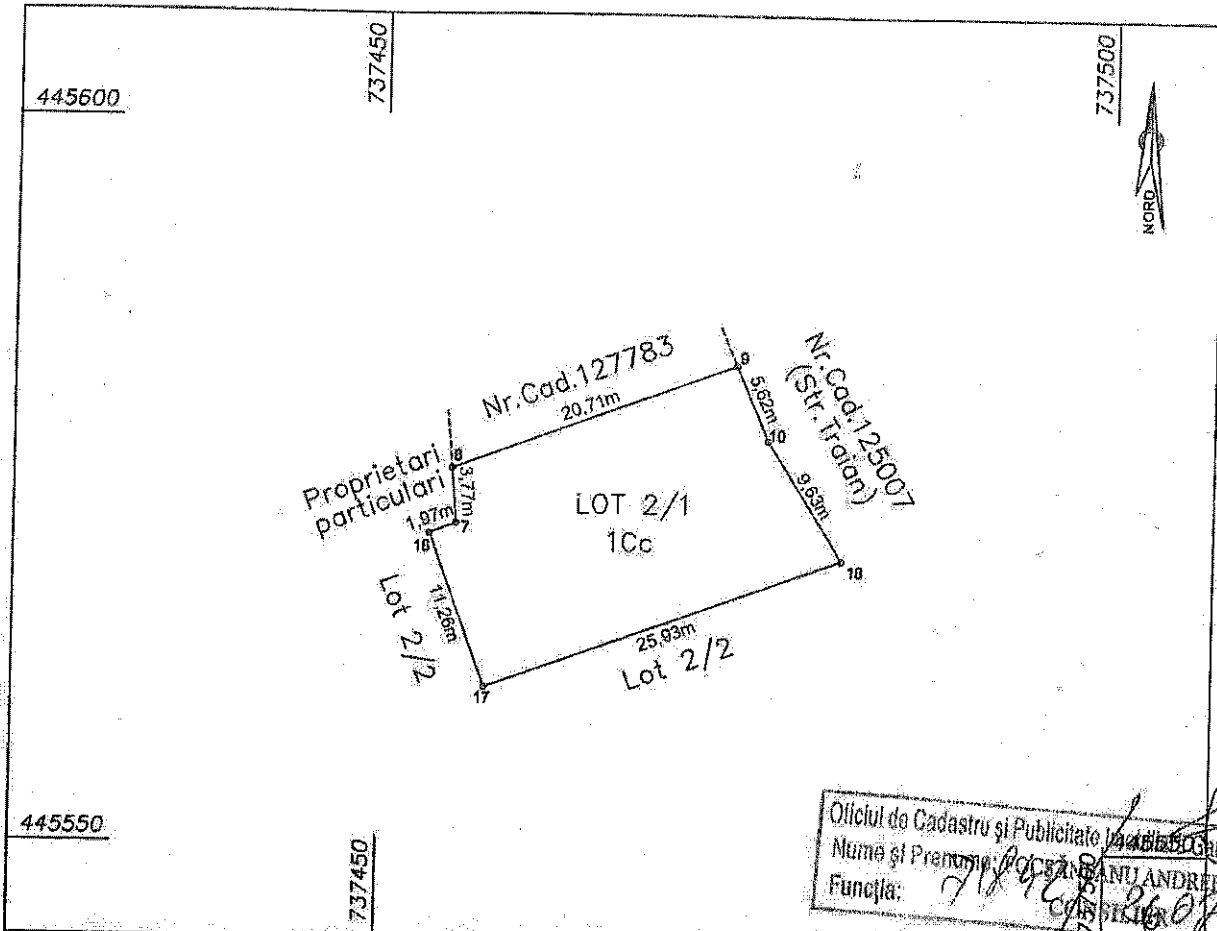

Oficiul de Cadastru și Publicitate Imobiliară Galati
 Nume și Prenume: **ROȘCĂ ȘTEFAN ANDREEA**
 Funcția: **CONSILIER**
 26.07.2019

A. Date referitoare la teren			
Nr. parcela	Categorie de folosinta	Suprafata (m.p.)	Mentii
1	Cc	358	Imprejmuit intre punctele: 8-9-10-18, 16-7-8. Neimprejmuit intre punctele: 18-17-16.
Total		358	

B. Date referitoare la constructie			
Cod	Destinatia	Suprafata construita la sol (mp)	Mentii
Total			

Suprafata totala masurata a Imobilului = 358 mp

Executant: SC ALFA IM SRL

CERTIFICAT DE
 Confirma executarea masuratorilor la teren, corectitudinea intocmirii documentatiei cadastrale si corespondenta acesteia cu realitatea din teren

Nr. 0025/7.10.2019

MIRTA IOSIF
 Semnatura si stampila

ALFA IM S.R.L.
 CALDAREA III

Data: IULIE 2019

Inspector

Confirma introducerea in baza de date integrata si atribuirea numarului cadastral

Semnatura si parafa

Data:

Stampila BCPI

PLAN DE AMPLASAMENT SI DELIMITARE A IMOBILULUI

SCARA 1:500

Anexa nr. 1.35

Nr. cadastral	Suprafata masurata a imobilului (mp)	Adresa imobilului
	2214	Mun. Galati, Str. Traian nr. 390, Lot 2/2
Nr. Cartea Funciara	Unitatea Administrativ Teritoriala (UAT)	
	GALATI	

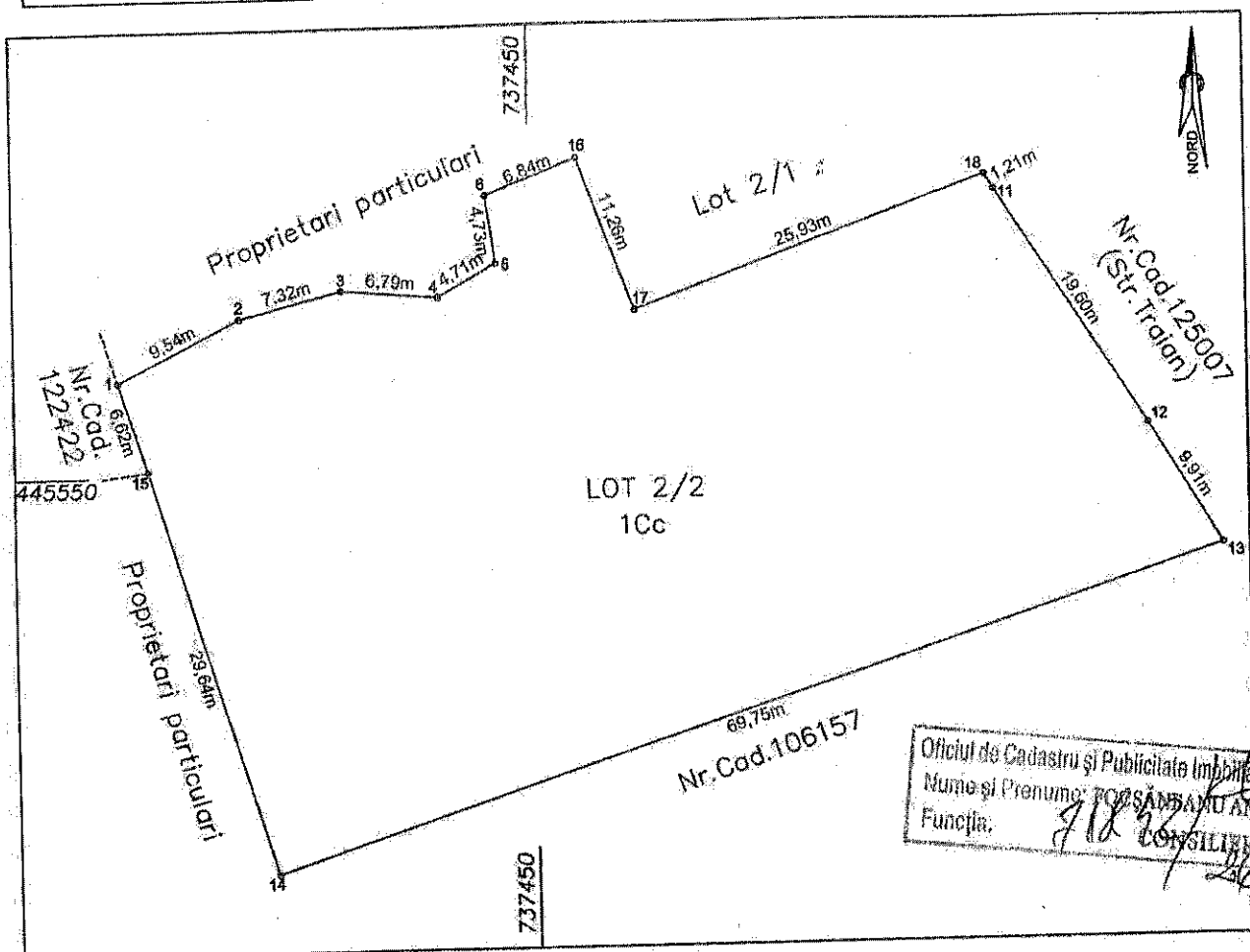

Oficiul de Cadastru și Publicitate Imobiliară Galati
 Nume și Prenume: POZSAMBAU ANOAREA
 Funcția: CONSILIER
 26.07.2019

A. Date referitoare la teren

Nr. parcela	Categorie de folosinta	Suprafata (m.p.)	Mentiiuni
1	Cc	2214	Imprejmuit intre punctele: 18-13-14-1-16; Neimprejmuit intre punctele: 16-17-18.
Total		2214	

B. Date referitoare la constructie

Cod	Destinatia	Suprafata construita la sol (mp)	Mentiiuni
Total			

Suprafata totala masurata a imobilului = 2214 mp

<p>Executant: SC ALFA IM SRL</p> <p>CERTIFICAT Confirm executarea masuratorilor la teren corectitudinea intocmirii documentatiei cadastrale si corespondenta acesteia cu realitatea din teren Nr. 00257/10.2010 MIPT IO Semnatuura si stampila Data: IULIE 2019</p> <p>Stampila BCPI</p>	<p>Inspector</p> <p>Confirm introducerea in baza de date integrata si atribuirea numarului cadastral</p> <p>Semnatuura si parafa</p> <p>Data.....</p>
---	--